

ROMANIA
JUDETUL GORJ
COMUNA RUNCU
CONSILIUL LOCAL

HOTĂRÂREA Nr. 29

privind aprobarea modificării și completării organigramei și a statutului de funcții pentru aparatul de specialitate al Primarului Comunei RUNCU, județul GORJ

Consiliul local al comunei Runcu, județul Gorj;

Având în vedere:

- Proiectul de hotărâre inițiat de către Primarul Comunei Runcu, Județul Gorj, Cimpeanu Adi și Expunerea de motive la proiectul de hotărâre privind aprobarea modificării și completării organigramei și a statutului de funcții al aparatului de specialitate al primarului comunei Runcu;
- Raportul de specialitate ale compartimentului de resort din cadrul aparatului de specialitate al Primarului Comunei Runcu, Județul Gorj,
- Rapoartele de avizare ale comisiilor de specialitate din cadrul Consiliului local Runcu, Județul Gorj,
- Prevederile Legii nr. 188/1999 privind Statutul funcționarilor publici, republicată, cu modificările și completările ulterioare,
- Prevederile Codului muncii, cu modificările și completările ulterioare,
- Prevederile O.U.G. nr. 63/2010 pentru modificarea și completarea Legii nr. 273/2006 privind finanțele publice locale, precum și pentru stabilirea unor măsuri financiare,
- O.U.G. nr. 162/2008 privind transferul ansamblului de atribuții și competențe exercitate de Ministerul Sănătății Publice către autoritățile administrației publice locale;
- H.G. nr. 56/2009 pentru aprobarea Normelor metodologice de aplicare a O.U.G.nr. 162/2008 privind transferul ansamblului de atribuții și competențe exercitate de Ministerul Sănătății către autoritățile administrației publice locale;
- Prevederile art. 36, alin. (2), lit. a), alin. (3), lit. b) din Legea nr. 215/2001 privind administrația publică locală, republicată cu modificările și completările ulterioare,
- O.U.G. nr.57/2015 privind salarizarea personalului plătit din fonduri publice în anul 2016, prorogarea unor termene, precum și unele măsuri fiscal - bugetare;
- Adresa cu nr. 4013/09.06.2015 a Direcției de Sănătate Publică Gorj

În temeiul prevederilor art. 45 alin. (1), art. 115, alin. (1), lit. b) din Legea nr. 215/2001 privind administrația publică locală, republicată modificată și completată

HOTĂRĂȘTE:

Art. 1 Se aprobă înființarea a doua funcții contractuale de asistent medical comunitar în cadrul Compartimentului Sanatate Publica din aparatul de specialitate al Primarului Comunei Runcu, Județul Gorj, exceptate de la numărul maxim de posturi prevăzut în anexa la OUG nr. 63/2010, cu modificările și completările ulterioare, finanțate de la bugetul de stat prin Direcția de Sănătate Publică Gorj.

Art. 2. Se aprobă modificarea și completarea organigramei aparatului de specialitate al Primarului comunei Runcu, județul Gorj, conform anexei nr. 1 care face parte integrantă din prezenta hotărâre.

Art. 3. Se aprobă modificarea și completarea statului de funcții și personal al aparatului de specialitate al Primarului comunei Runcu, județul Gorj, conform anexei nr. 2. care face parte integrantă din prezenta hotărâre.

Art. 4. Prezenta hotărâre se va comunica, prin grija secretarului comunei, în termen legal Instituției Prefectului Județului Gorj și se va aduce la cunoștință publică prin afișare la sediul instituției.

Adoptată în ședința ordinară a Consiliului local Runcu din data de 28.10.2016 cu un nr de 15 voturi pentru din totalul de 15 consilieri prezenți din cei 15 în funcție.

Data 28.10.2016

**PRESEDINTE DE ȘEDINȚĂ,
CONSILIER,
ARIBAȘOIU DUMITRU**



**CONTRASEMNEAZĂ,
SECRETAR,
VLADUT CAMELIA**

ORGANIGRAMA

ANEXA Nr. 1
la Hotărârea nr. 29/ 28 10 2016

1. Demnitari.....20
2. Funcții publice total, din care:.....20
 - secretar comună.....1
 - funcții publice conducere.....1
 - funcții publice generale execuție.....15
 - funcții publice specifice execuție.....3
3. Funcții contractuale execuție.....14
4. Funcții exceptate OUG 63/2010.....5
5. TOTAL FUNCȚII UAT.....41

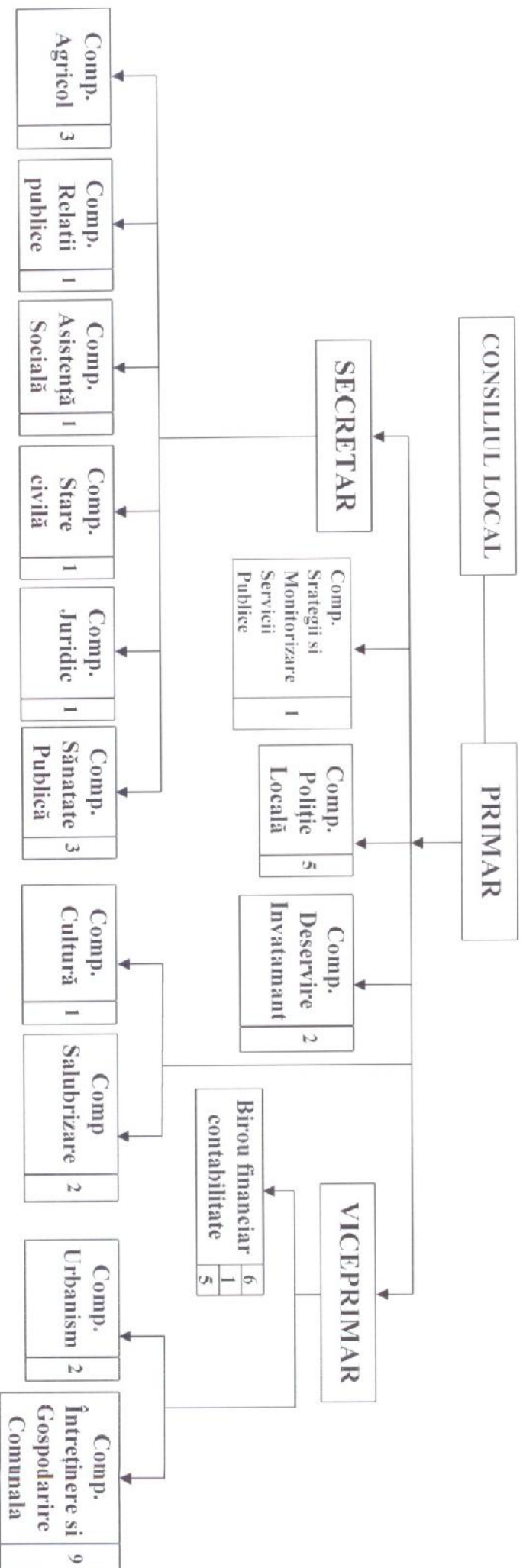

PRIMAR,
Jr. CÎMPEANU GRIGOREADI

SECRETAR,
Jr. VLĂDUȚ CAMELIA

| | | | | | | | | | | | | | | | | | |
|----|-------------------------|------------------------------------|--|--|--|--|--|--|--|--|--|--|--|-----------------------------|-----------|----------|----|
| 28 | IACOBEȘCU IONELA | COMPARTIMENT "SALUBRIZARE" | | | | | | | | | | | | ingrijitor curatenie | II | | M |
| 29 | PANA ION | | | | | | | | | | | | | sofer | I | | M |
| 30 | LAPADUSI ION | | | | | | | | | | | | | funcționar calificat | I | | M |
| 31 | POPESCU MARIANA | COMPARTIMENTUL CULTURA | | | | | | | | | | | | biblioteca | I | | M |
| 32 | GIRLEA ADRIAN | COMPARTIMENTUL POU ÎLE LOCALE | | | | | | | | | | | | | | | |
| 33 | ALIONESCU VIOREL | | | | | | | | | | | | | politist local | III | asistent | M |
| 34 | POPESCU ION | | | | | | | | | | | | | | | | |
| 35 | BALU VASILE | | | | | | | | | | | | | pazinț(agent pază) | | | M |
| 36 | LAZAR ION OVIDIU | | | | | | | | | | | | | pazinț(agent pază) | | | M |
| 37 | VATAU ELENA NICOLETA | COMPARTIMENTUL SANATATE PUBLICA | | | | | | | | | | | | *asistent medical comunitar | principal | | PL |
| 38 | VACANT | | | | | | | | | | | | | *asistent medical comunitar | debutant | | PL |
| 39 | VACANT | | | | | | | | | | | | | sofer | I | | M |
| 40 | RADULEA AUREL | CON/PARTIMENT DESERVIRE INVATAMANT | | | | | | | | | | | | sofer | I | | M |
| 41 | ALIN | | | | | | | | | | | | | | | | |

* sub fiecare șef de structură se vor trece toate funcțiile publice și tot personalul contractual

| Funcția | | Numar posturi | | Total | |
|---|--|---------------|----------|-----------|-----------|
| | | ocupate | vacante | | |
| Nr. total de demnitari | | | | | |
| | | 2 | 0 | 2 | 0 |
| Nr. total de mașini funcționari publici | | | | | |
| | | 0 | 0 | 0 | 0 |
| Nr. total de funcții publice de conducere | | | | | |
| | | 2 | 0 | 2 | 0 |
| Nr. total de funcții publice de execuție | | | | | |
| | | 18 | 0 | 18 | 0 |
| Nr. total de funcții contractuale de conducere** | | | | | |
| | | 0 | 0 | 0 | 0 |
| Nr. total de funcții contractuale de execuție | | | | | |
| | | 13 | 1 | 14 | 14 |
| Nr. total de posturi din cadrul instituțiilor/autorităților publice | | | | | |
| | | 35 | 1 | 36 | 36 |
| Compartiment deservire învățământ -sofer exceptat | | | | | |
| | | 2 | 0 | 2 | 2 |
| Compartiment sanatale publica - asistent comunitar exceptat | | | | | |
| | | 1 | 2 | 3 | 3 |
| Total | | | | | |
| | | 38 | 3 | 41 | 41 |
| Asistenți personali exceptat | | | | | |
| | | 40 | 0 | | 40 |

** se vor avea în vedere toate formele legale de angajare
*** se aplică pentru administrația publică locală
NOTA: Tabelul se poate modifica în funcție de necesitățile instituției

