

HOTARAREA Nr.18

privind aprobarea demarării procedurilor de achiziție în vederea cumpărării de către comuna Runcu a unor terenuri în satul Runcu, comuna Runcu, județul Gorj

Consiliul Local al Comunei Runcu, județul Gorj.

Având în vedere;

- Referatul de aprobare la proiectul de hotărâre inițiat de dl. Cimpeanu Grigore Adi - primarul comunei Runcu , județul Gorj,
 - Prevederile art. 129 alin (1), alin. (2) lit. b) și c) din OUG 59/2019 privind Codul Administrativ;
 - prevederile art. 858, art. 859, art. 1650 alin. (1) din Legea nr. 287/2009 privind Codul civil.
 - Prevederile Legii 227/2015 privind Codul fiscal cu modificările și completările ulterioare;
 - Raportul de specialitate al compartimentului de resort;
 - Avizele Comisiilor de specialitate ale consiliului local;
- În temeiul art.139, art.196 alin.(1), litera a) din OUG 57/2019 privind Codul Administrativ.

HOTĂRĂȘTE :

Art. 1.(1) Se aprobă demararea procedurilor legale în vederea cumpărării de către comuna Runcu , a terenului intravilan în suprafață de 394 mp situat în sat Runcu, comuna Runcu, județul Gorj, identificat conform planului de amplasament și delimitare a imobilului anexat la prezenta.

(2) Se aprobă demararea procedurilor legale în vederea cumpărării de către comuna Runcu , a terenului intravilan și extravilan în suprafață de 1591 mp situat în sat Runcu, comuna Runcu, județul Gorj, identificat conform planului de amplasament și delimitare a imobilului anexat la prezenta.

(3) Imobilele identificate la art 1., alin(1) și alin(2) vor fi destinate realizării de investiții de interes local (suplimentare capacitate înmagazinare apă potabilă pentru satele Runcu și Rachiti).

Art. 2. Se aproba efectuarea unui raport de evaluare de către evaluator autorizat ANEVAR pentru stabilirea prețului de piață al terenurilor, raport care va fi aprobat ulterior prin hotărâre a Consiliului local Runcu.

Art. 3.(1) Prețul de cumpărare al imobilelor -terenuri va fi stabilit în urma întocmirii raportului de evaluare și aprobat prin hotărâre de consiliu local..

(2) Costurile privind operațiunile cadastrale în vederea achiziționării imobilelor de mai sus, vor fi suportate de către comuna Runcu.

Art. 4. Prevederile prezentei hotărâri vor fi comunicate persoanelor interesate de secretarul general al comunei Runcu.

Adoptată în ședința ordinară din data de 29.05.2020 cu un număr de 15 voturi „ pentru” din cei 15 consilieri prezenți la ședință, din numărul total de 15 al consilierilor în funcție.

Data:29.05.2020

**PREȘEDINTE DE ȘEDINȚA,
CONSILIER,
ARBAGIC VALENTIN-COSMIN**

**CONTRASEMNEAZA
SECRETAR GENERAL AL COMUNEI
VLĂDUȚ CAMELIA**

PLAN DE AMPLASAMENT SI DELIMITARE A IMOBILULUI

SCARA 1: 500

Nr.cadastral :	Suprafata masurata a imobilului	Adresa imobil:
	394 mp	Com. Runcu, sat Runcu, T 176, P6429/1, 6430/1, 6431/1, jud. Gorj
Cartea Funciara nr.:	UAT	RUNCU

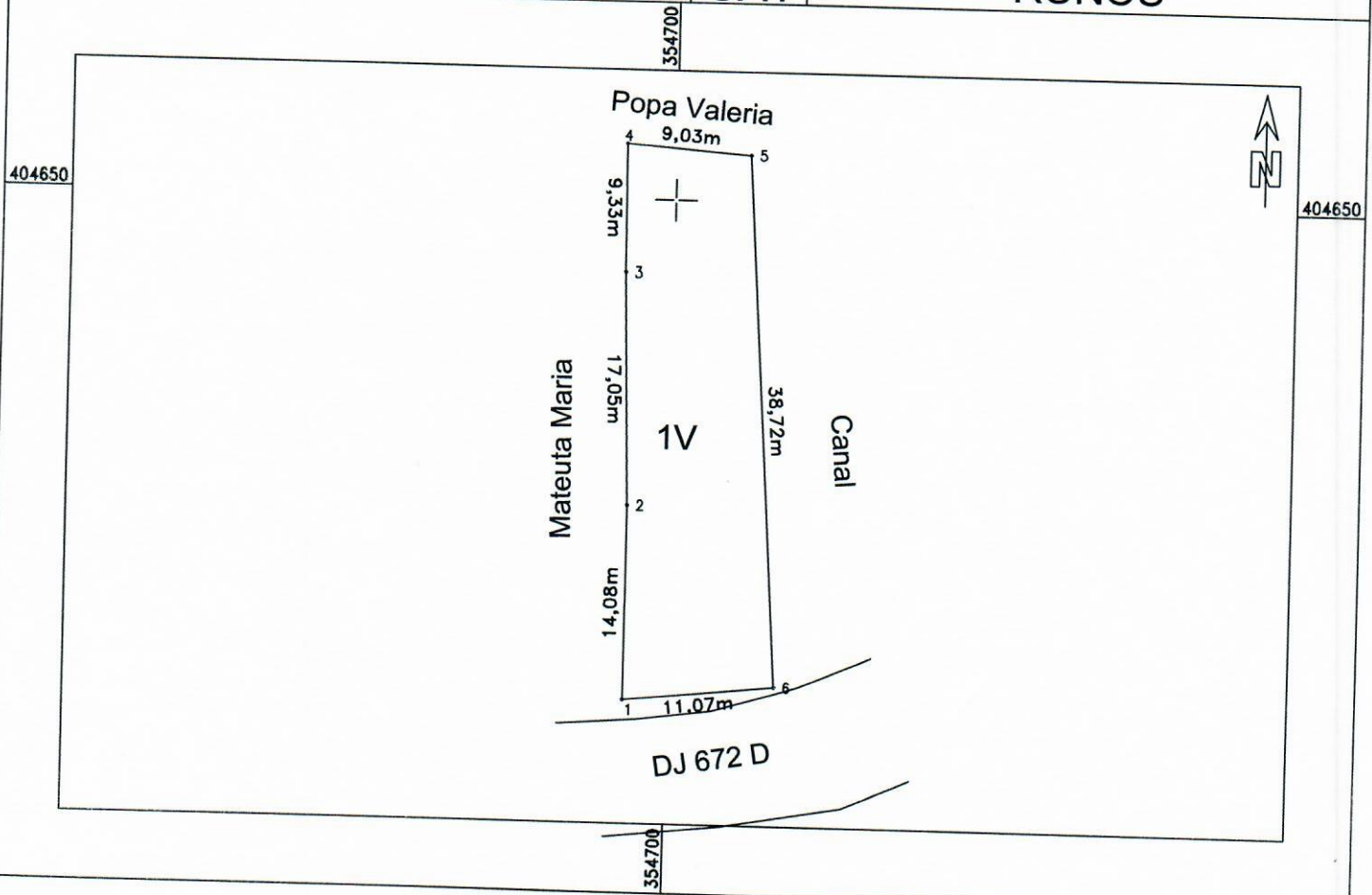

A. Date referitoare la teren

Nr. parcela	Categorie de folosinta	Suprafata [mp]	Mentuni
1.	V	394	Teren intravilan partial imprejmuit
Total		394	-----

B. Date referitoare la constructii

Cod constr.	Destinatia	Sup. constr. la sol [mp]	Mentuni
Total			-----

Suprafata totala masurata a imobilului=394 mp
Suprafata din act=394 mp

<p>Executant: MCTRM CAD S.R.L DURDAN ION</p> <p>Confirm executarea măsurătorilor la teren, corectitudinea întocmirii documentației cadastrale și corespondența acesteia cu realitatea din teren</p> <p>Data: 19.02.2020</p> <p style="text-align: center;">Semnătura și ștampila</p>	<p>Inspector</p>	<p>Confirm introducerea imobilului în baza de date integrată și atribuirea numărului cadastral</p> <p>Data:</p> <p style="text-align: center;">Semnătura și parafa</p>
--	-------------------------	--



PLAN DE AMPLASAMENT SI DELIMITARE A IMOBILULUI

SCARA 1: 1000

Nr.cadastral :

Suprafata masurata a imobilului

Adresa imobil:

1591 mp

Comuna RUNCU, pct."Humele"
sat Runcu, Tarla 176, Parcela
6431/2,6439/1,6440/2,6443/1, Lot I, Jud. Gor

Cartea Funciara nr.:

UAT

RUNCU

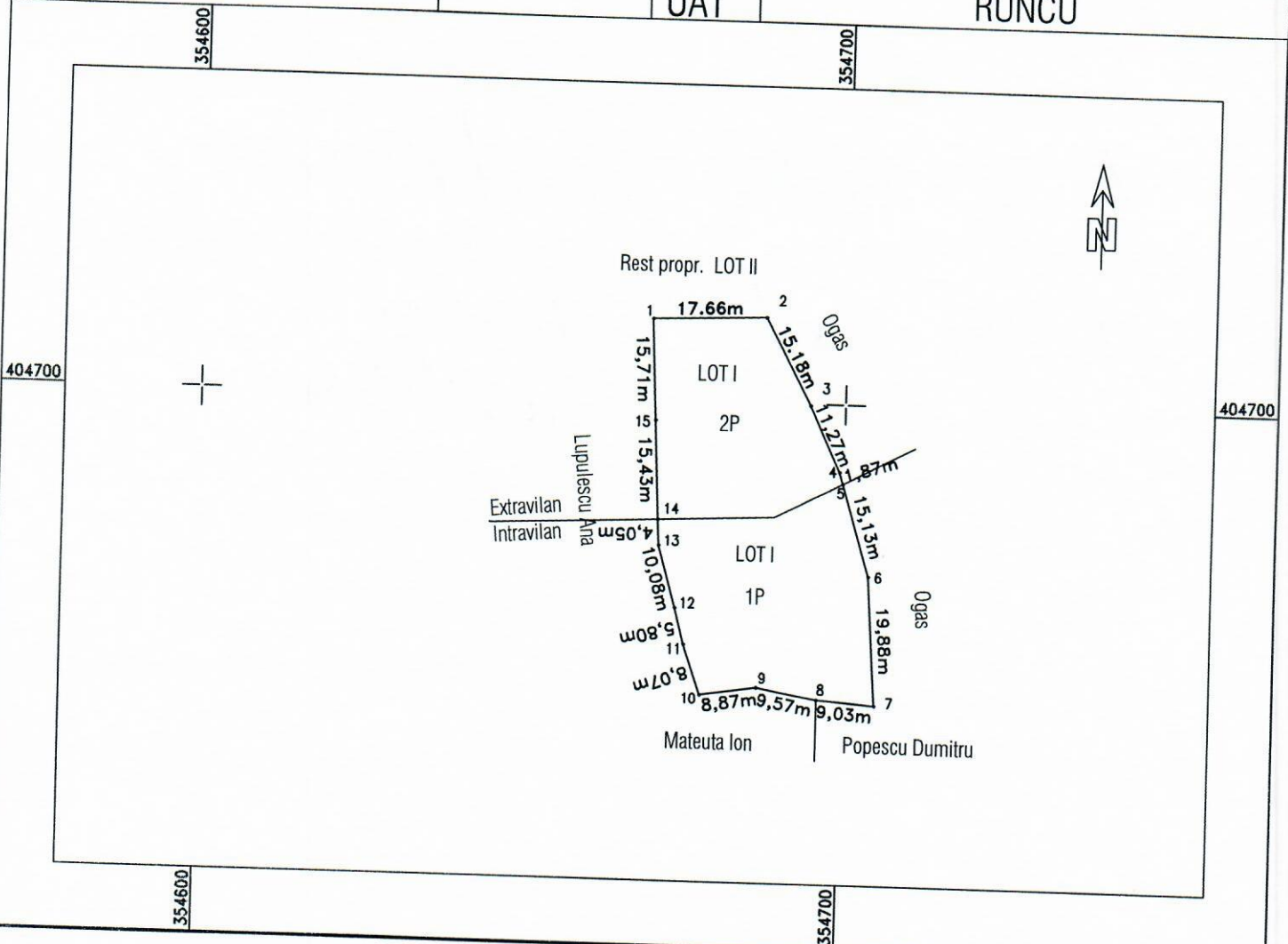

A. Date referitoare la teren

Nr. parcela	Categorie de folosinta	Suprafata [mp]	Mentiuni
1.	P	858	Pasune tufaris. Teren intravilan neimprejmuit.
2.	P	733	Pasune tufaris. Teren extravilan neimprejmuit.
Total		1591	

B. Date referitoare la constructii

Cod constr.	Destinatia	Sup. constr. la sol [mp]	Mentiuni
Total			

Suprafata totala masurata a imobilului = 1591 mp

Suprafata din act = 1591 mp

Executant: **MCTRIM CAD. DURDAN ION**
 Confirm executarea masuratorilor la teren, corectitudinea
 intocmirii documentatiei cadastrale si corespondenta
 acesteia cu realitatea din teren.
 Semnatura si stampila
 DATA: 12.05.2020

CERTIFICAT DE AUTORIZARE
 Seria RO-B-F Nr. 1178/21.12.2010
ION DURDAN
 CATEGORIA D

Inspector
 Confirm introducerea imobilului in baza de date integrata si
 atribuirea numarului cadastral
 Semnatura si Parafa:
 DATA: Stampila BCPI