

**HOTARAREA Nr.62**  
**privind aprobarea dezmembrarii terenului inscris in Cartea Funciara a Localitatii Runcu 38999, situat in Comuna Runcu, Satul Runcu, judetul Gorj, avand numarul cadastral 38999**

Consiliul local Runcu, Judetul Gorj

Avand in vedere:

- Referatul de aprobare la proiectul de hotarare privind aprobarea dezmembrarii terenului inscris in Cartea Funciara a Localitatii Runcu 38999, situat in Comuna Runcu, Satul Runcu, judetul Gorj, avand numarul cadastral 38999;
- Extrasul de Carte Funciara a Comunei Runcu nr. 38999;
- Extrasul de Carte Funciara a Comunei Runcu nr. 38966 ;
- Prevederile art. 135, alin. 1, lit. a, alin 3, din Ordinul nr. 700/2014 privind aprobarea regulamentului de avizare, receptie si inscriere in evidentele de cadastru si carte funciara;
- Prevederile art. 879, alin. 2, art. 880 din Legea nr. 287/2009 Codul Civil;
- Raportul compartimentului de resort privind aprobarea dezmembrarii terenului inscris in Cartea Funciara a Localitatii Runcu 38999, situat in Comuna Runcu, Satul Runcu, judetul Gorj, avand numarul cadastral 38999,
- Avizele comisiilor de specialitate ale consiliului local Runcu;
- Prevederile art. 129, alin. 2, lit. c, din Ordonanta de Urgenta a Guvernului nr. 57/2019, privind Codul Administrativ, cu modificarile si completarile ulterioare;

In temeiul art. 139 si art.196, alin.(1), lit."a" din Ordonanta de Urgenta a Guvernului nr. 57/2019, privind Codul Administrativ, cu modificarile si completarile ulterioare.

**HOTARASTE:**

**Art.1.** Se aproba dezmembrarea terenului inscris in Cartea Funciara a Localitatii Runcu 38999, situat in Comuna Runcu, Satul Runcu, judetul Gorj, avand numarul cadastral 38999, in doua loturi, dupa cum urmeaza:

- Lot 1 cu nr. Cadastral 40821, teren cc, in suprafata de 5595 m.p. situat in intravilan ;
- Lot 2 cu nr. Cadastral 40822, teren cc, in suprafata de 2899 m.p. situat in intravilan ;

**Art.2.** Se aproba alipirea terenului in suprafata de 4344 mp, situat in comuna Runcu, sat Runcu, Judetul Gorj, identificat cu nr. cadastral 38966, carte funciara 38966 cu terenul in suprafata de 2899 mp, situat in comuna Runcu, sat Runcu, judetul Gorj identificat cu nr, cadastral 40822, conform planurilor de amplasament si delimitare a imobilelor, care fac parte integranta din prezenta hotarare.

**Art. 3.** Se insuseste documentatia cadastrala pentru terenurile prevazute la art. 1 si art. 2, intocmita de persoana fizica autorizata, MCTRM CAD SRL.

**Art.4.** Se imputerniceste Primarul comunei Runcu, judetul Gorj, dl Cimpeanu Grigore-Adi cu semnarea actelor de dezmembrare si alipire in forma autentica.

**Art.5** Prevederile prezentei hotarari vor fi duse la indeplinire de catre Primarul Comunei Runcu prin aparatul de specialitate.

**Art.6.** Prezenta hotărâre se va comunica, prin grija Secretarului Comunei Runcu, în termen legal, Instituției Prefectului Județului Gorj (în vederea exercitării controlului de legalitate), Primarului Comunei Runcu (în vederea ducerii la îndeplinire) și se va aduce la cunoștință publică prin afișare la sediul și pe site-ul instituției: [www.runcugorj.ro](http://www.runcugorj.ro).

Adoptată în ședința ordinară din data de 28.10.2022 cu un număr de 15 voturi „ pentru” din cei 15 consilieri locali prezenți la ședință, din numărul total de 15 al consilierilor în funcție.

Data : 28.10.2022

PREȘEDINTE DE ȘEDINȚA,  
CONSILIER,  
BRÎNZAN DANIEL-GEORGE



CONTRASEMNEAZA  
SECRETAR GENERAL AL COMUNEI  
VLĂDUT CAMELIA

# PLAN DE AMPLASAMENT SI DELIMITARE A IMOBILULUI

SCARA 1: 1000

Nr.cadastral :	Suprafata masurata a imobilului	Adresa imobil:
40822	2899 mp	Com.Runcu,sat Runcu,Tarla 36,Parcela 495/1,498/1,499/1,Lot2,jud.Gorj.
Cartea Funciara nr.:	UAT	RUNCU

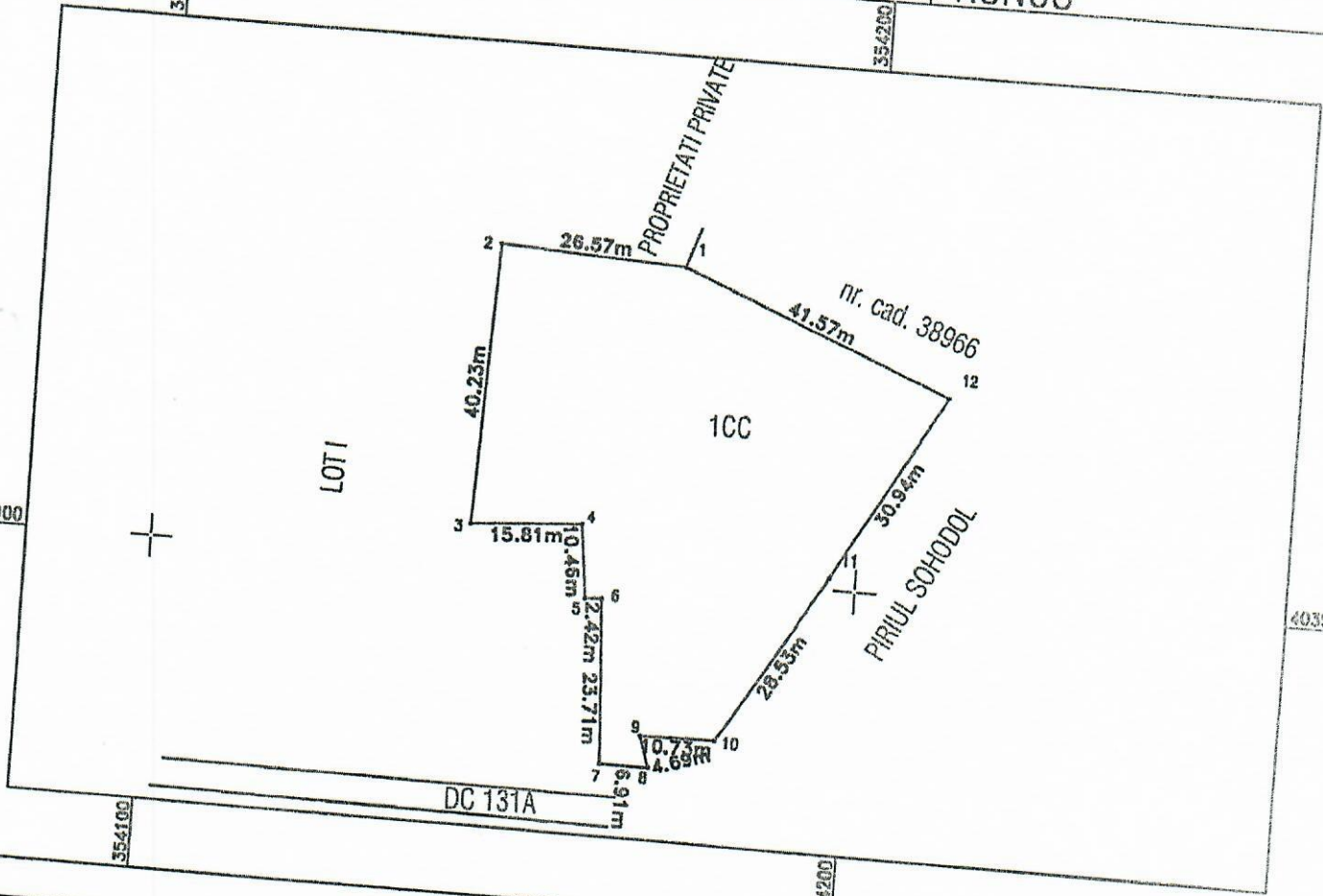

A. Date referitoare la teren			Mentiuni
Nr. parcela	Categorie de folosinta	Suprafata [mp]	
1.	CC	2899	Teren intravilan imprejmuit cu gard metalic intre punctele 12-2,piatra zidita intre punctele 7-12,neimprejmuit in rest.
Total		2899	

B. Date referitoare la constructii			Mentiuni
Cod constr.	Destinatia	Sup. constr. la sol [mp]	
Total			

Suprafata totala masurata a imobilului = 2899 mp  
Suprafata din act = 2899 mp

Executant PJA MCTRIM CAD S.R.L. - RO-B-J-2457-Clasa III  
**DURDA NEONARE**  
 Confirmarea proprietarilor la teren, corectitudinea  
 întocmirii documentelor cadastrale și corespondența  
 acesteia cu realitatea din teren  
 Data 26.10.2022  
 Semnătura și ștampila  
 PREFĂȚANIE DE JEAN  
 BRINȚAN DANIEL GEORGE

Inspector

Confirm introducerea imobilului în baza de date integrată și  
atribuirea numărului cadastral

Mirela Parvulescu  
Semnat digital de Mirela Parvulescu  
Data: 2022.10.26 12:32:47 +03'00'

Mirela Parvulescu  
Semnat digital de Mirela Parvulescu  
Data: 2022.10.26 12:32:47 +03'00'

# PLAN DE AMPLASAMENT SI DELIMITARE A IMOBILULUI

SCARA 1: 1000

Nr.cadastral : <b>38966</b>	Suprafata masurata a imobilului 4344 mp	Adresa imobil: Com. Runcu, sat Runcu, Tara 41, Parcelele 26, 27, 28, 28/1, jud.Gorj
Cartea Funciara nr.:	UAT	RUNCU

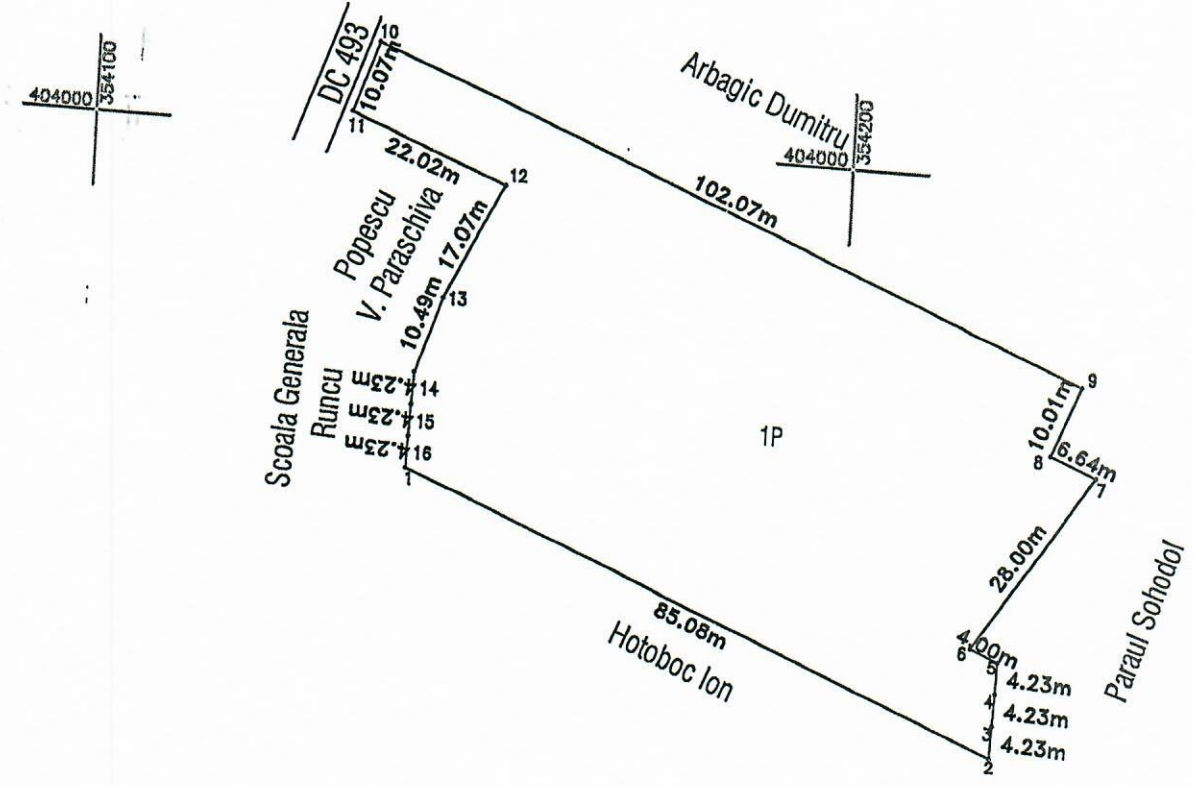

A. Date referitoare la teren		
Nr. parcela	Categorie de folosinta	Suprafata [mp]
1.	P	4344
Total		4344

Mentii  
Teren intravilan neimprejmuit

B. Date referitoare la constructii		
Cod constr.	Destinatia	Sup. constr. la sol [mp]
Total		

Mentii

Suprafata totala masurata a imobilului = 4344 mp  
Suprafata din act = 4344 mp

Executant **MCTRIM CAD Durdan Ion**  
 Confirma executarea masuratorilor la teren  
 corectitudinea intocmirii  
 documentatiei cadastrale si corespondenta  
 acesteia cu realitatea din teren.  
 Data 24.04.2019  
 Semnatura si stampila  
**BRANDAN DANIELE GEORGE**

Inspector  
**Populescu Mirela**  
 Confirma introducerea imobilului in baza de date integrata si  
 atribuirea numarului cadastral  
 Functia: Consilier

Semnatura si parafa  
**16 MAI 2019**  
**SECRETAR GENERAL**

