

**HOTARAREA Nr.57**

**privind aprobarea alipirii imobilelor inscrise in Cartea Funciara a Localitatii Runcu nr.38043 si nr.41758**

**Consiliul local al Comunei Runcu, Judetul Gorj.**

Avand in vedere:

-Referatul de aprobare la proiectul de hotarare privind aprobarea alipirii imobilelor inscrise in Cartea Funciara a Localitatii Runcu nr.38043 si nr.41758;

- Extrasul de Carte Funciara a Comunei Runcu nr. 38043;
  - Extrasul de Carte Funciara a Comunei Runcu nr. 41758 ;
  - Prevederile Ordinului nr. 600/2023 privind aprobarea regulamentului de receptie si inscriere in evidentele de cadastru si carte funciara cu modificarile si completarile ulterioare;
  - Prevederile art. 879, alin. 2, art. 880 din Legea nr. 287/2009 Codul Civil;
  - Raportul compartimentului de resort privind aprobarea alipirii imobilelor inscrise in Cartea Funciara a Localitatii Runcu nr.38043 si nr.41758;
  - Avizele comisiilor de specialitate ale consiliului local Runcu;
  - Prevederile art. 129, alin. 2, lit. c, alin (6), lit.b) si art 363 din Ordonanta de Urgenta a Guvernului nr. 57/2019, privind Codul Administrativ, cu modificarile si completarile ulterioare;
- In temeiul art. 139 si art.196, alin.(1), lit."a" din Ordonanta de Urgenta a Guvernului nr. 57/2019, privind Codul Administrativ, cu modificarile si completarile ulterioare.

**HOTARASTE:**

**Art.1.** Se aproba alipirea terenului proprietatea publica a UAT Comuna Runcu, judetul Gorj, avand nr. cadastral 38043, inscrise in cartea funciara Runcu nr 38043, situat in comuna Runcu, sat Suseni, Judetul Gorj, cu suprafata de 456 mp, cu terenul proprietatea publica a UAT Comuna Runcu, judetul Gorj, avand nr. cadastral 41758, inscrise in cartea funciara Runcu nr. 41758, situat in comuna Runcu, sat Suseni, judetul Gorj, cu suprafata de 186 mp, terenuri identificate conform planurilor de amplasament si delimitare a imobilelor, care fac parte integranta din prezenta hotarare.

**Art.2.** Se insuseste documentatia cadastrala pentru terenurile prevazute la art. 1 intocmita de persoana fizica autorizata, MCTRIM CAD SRL.

**Art.3.** Se imputerniceste Primarul comunei Runcu, judetul Gorj, dl Cimpeanu Grigore-Adi cu semnarea actului de alipire in forma autentica.

**Art.4** Prevederile prezentei hotarari vor fi duse la indeplinire de catre Primarul Comunei Runcu prin aparatul de specialitate.

**Art.5.** Prezenta hotărâre se va comunica, prin grija Secretarului Comunei Runcu, în termen legal, Instituției Prefectului Județului Gorj (în vederea exercitării controlului de legalitate), Primarului Comunei Runcu (în vederea ducerii la îndeplinire) și se va aduce la cunoștință publică prin afișare la sediul și pe site-ul instituției: [www.runcugorj.ro](http://www.runcugorj.ro).

Adoptată în ședința extraordinară de indata din data de 06.10.2023 cu un număr de 13 voturi, „pentru”, din cei 13 consilieri locali prezenți la ședință, din numărul total de 15 al consilierilor în funcție.

**Data: 06.10.2023**

**PRESEDINTE DE SEDINTA  
CONSILIER,  
ANDREESCU LILIANA**



**CONTRASEMNEAZA  
SECRETAR GENERAL AL COMUNEI  
VLADUT CAMELIA**

# PLAN DE AMPLASAMENT SI DELIMITARE A IMOBILULUI

SCARA 1: 250

|                             |   |   |
|-----------------------------|---|---|
| Nr.cadastral : <b>38063</b> | Suprafata masurata a imobilului<br>456 mp | Adresa imobil:<br>Com. Runcu, sat Suseni, Tarla 10,<br>Parcela 174, Jud. Gorj |
| Cartea Funciara nr.:        | UAT                                       | RUNCU   |

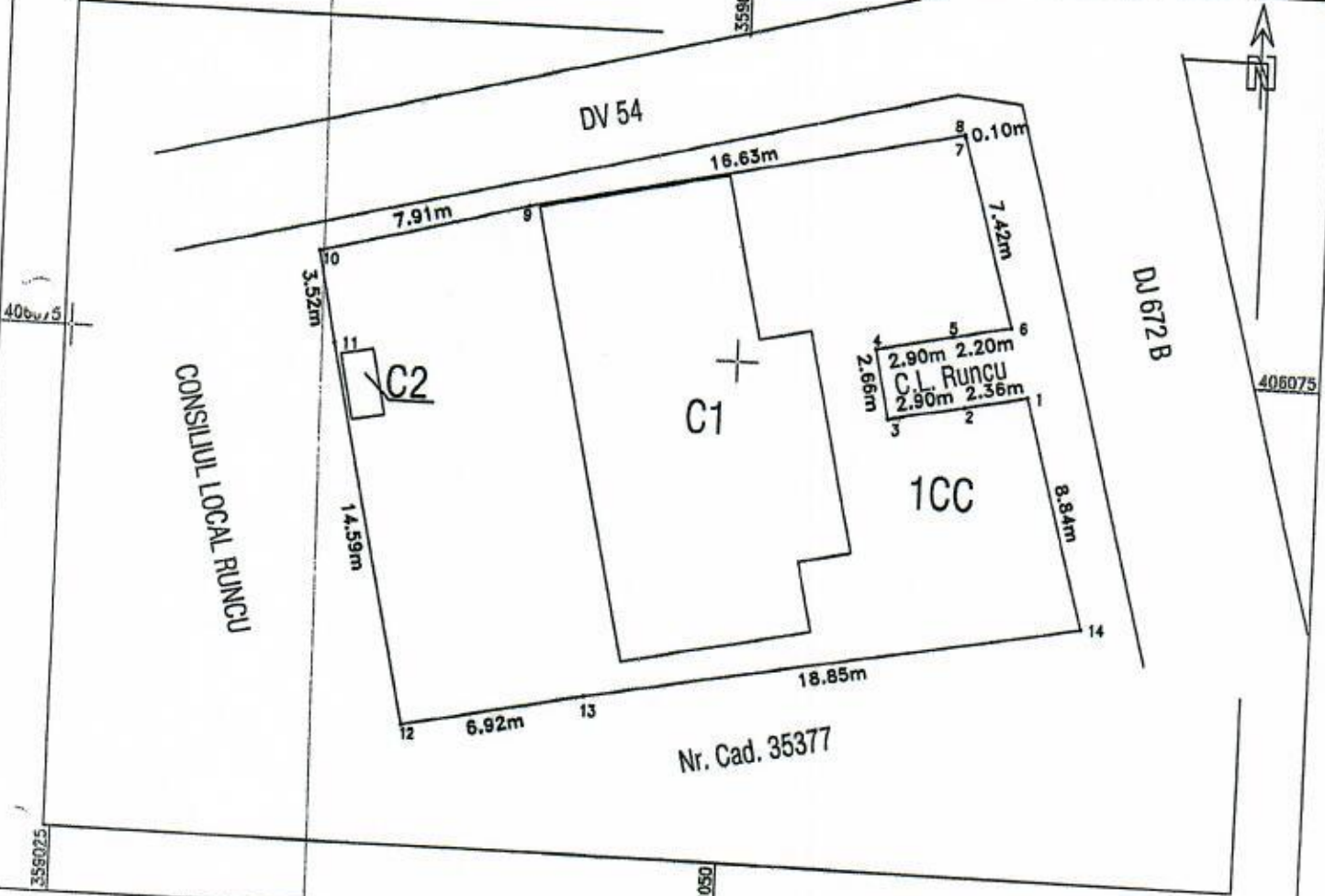

### A. Date referitoare la teren

| Nr. parcela | Categorie de folosinta | Suprafata [mp] | Mentiuni  |
|-------------|------------------------|----------------|---|
| 1.          | CC                     | 456            |   |
| Total       |                        | 456            | Teren intravilan imprejmuit intre 14-1, 6-9 cu gard metalic, 12-14 cu piasa si gard metalic, rest nelimpregmuit |

### B. Date referitoare la constructii

| Cod constr. | Destinatia | Sup. constr. la sol [mp] | Mentiuni  |
|-------------|------------|--------------------------|---|
| C1          | CAS        | 144                      | Camin cultural. Constructie parter din caramida, acoperita cu tigla. Suprafata dest = 144mp |
| C2          | CA         | 3                        | Grup sanitar. Constructie parter din caramida, acoperita cu tigla. Suprafata dest = 3mp     |
| Total       |            | 147                      |   |

Suprafata totala masurata a imobilului = 456 mp  
Suprafata din act = 456 mp

**CERTIFICAT METRIM CADASTRAL**  
 Executant: **Durdan Ion**  
 Seria: B.O.-B.-J. Confirma executarea masuratorilor la teren, conform planului de amplasament si a planului de delimitare a terenului, precum si corectitudinea inlocuirii documentatiei cadastrale si corespondenta acestora cu realitatea din teren.  
 Data: 26.03.2018  
 Semnatura si stampila

**Inspector**  
 Confirma introducerea imobilului in baza de date integrata si atribuirea numarului cadastral.  
 Data: 03 MAI 2018  
 Semnatura si parafa

*Prezinta de sedinta  
 Andrei Alexandru*

*Prezinta de sedinta  
 Andrei Alexandru*



# PLAN DE AMPLASAMENT SI DELIMITARE A IMOBILULUI

SCARA 1: 250

|                      |                                 |  |
|----------------------|---------------------------------|--|
| Nr.cadastral :       | Suprafata masurata a imobilului | Adresa imobil:   |
| 41758                | 186 mp                          | Com.Runcu, sat Suseni, Tarla 10, Parcela174/1, jud Gorj. |
| Cartea Funciara nr.: | UAT                             | RUNCU  |

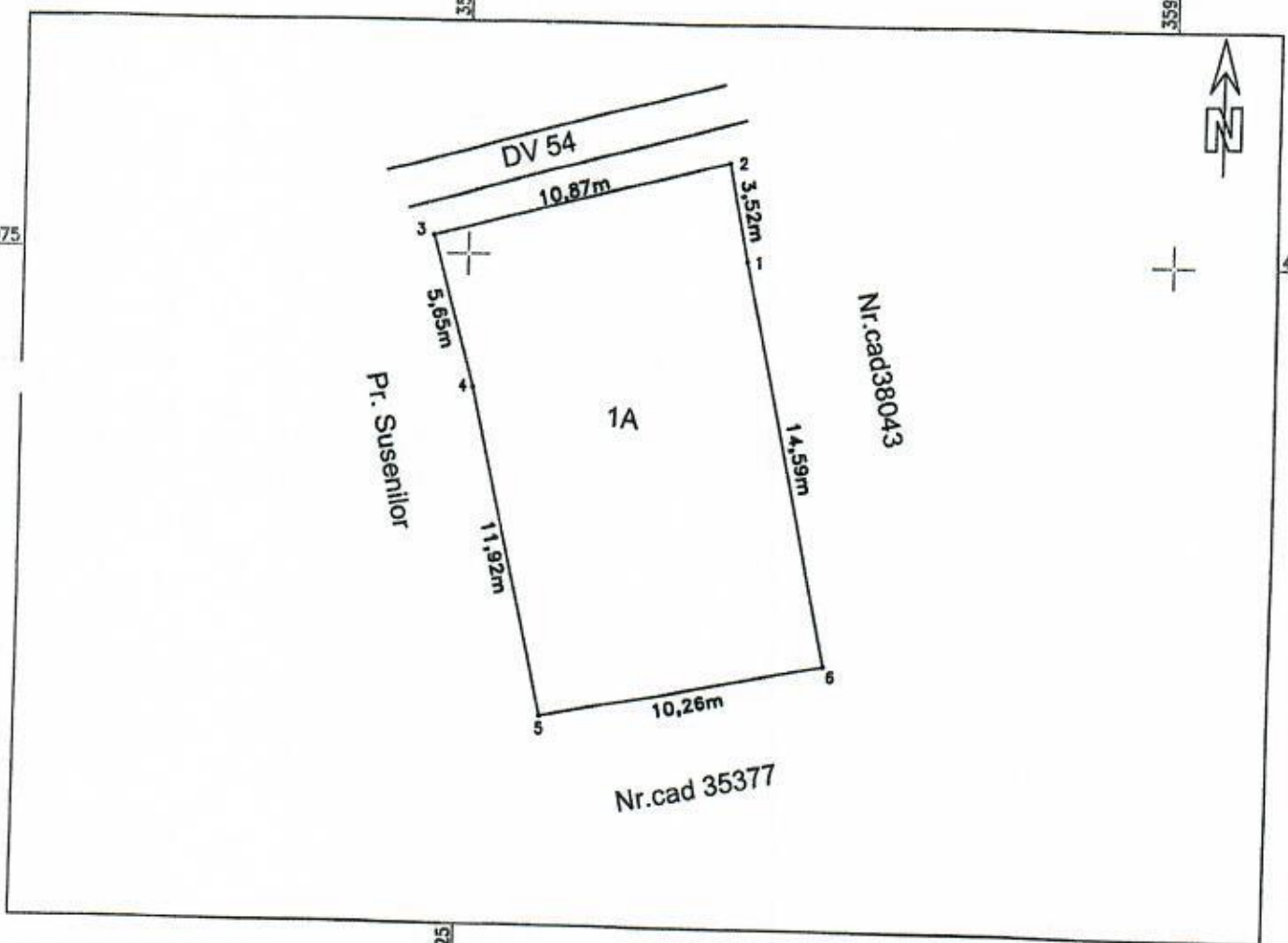

### A. Date referitoare la teren

| Nr. parcela | Categorie de folosinta | Suprafata [mp] | Mentiuni                      |
|-------------|------------------------|----------------|-------------------------------|
| 1.          | A                      | 186            | Teren intravilan neimpregmuit |
| Total       |                        | 186            |                               |

### B. Date referitoare la constructii

| Cod constr. | Destinatia | Sup. constr. la sol [mp] | Mentiuni |
|-------------|------------|--------------------------|----------|
|             |            |                          |          |
| Total       |            |                          |          |

Suprafata totala masurata a imobilului=186mp  
Suprafata din act=656 mp

Executant: PFA TODEA MIRCEA Cal B, RO-GJ-F-0181  
METRIM CAD CLS III RO-B-J-2447

Confirm executarea măsurătorilor la teren, corectitudinea întocmirii documentației cadastrale și corespondența acesteia cu realitatea din teren

Data: 18.08.2023

Semnătura și ștampila

Data.....

Inspector

Confirm introducerea imobilului în baza de date integrată și atribuirea numărului cadastral

Mirela Parvulescu

Semnătura și parafa

Signat digital de

Mirela Parvulescu

Data: 2023.09.12

10:40:52 +03'00'